ГЕНЕРАЛЬНЫЙ ПЛАН КРАСНОЯРСКОГО МУНИЦИПАЛЬНОГО ОБРАЗОВАНИЯ ЭНГЕЛЬССКОГО МУНИЦИПАЛЬНОГО РАЙОНА САРАТОВСКОЙ ОБЛАСТИ
КАРТА ТЕРРИТОРИЙ, ПОДВЕРЖЕННЫХ РИСКУ ВОЗНИКНОВЕНИЯ ЧРЕЗВЫЧАЙНЫХ СИТУАЦИЙ ПРИРОДНОГО И ТЕХНОГЕННОГО ХАРАКТЕРА
М 1:25000

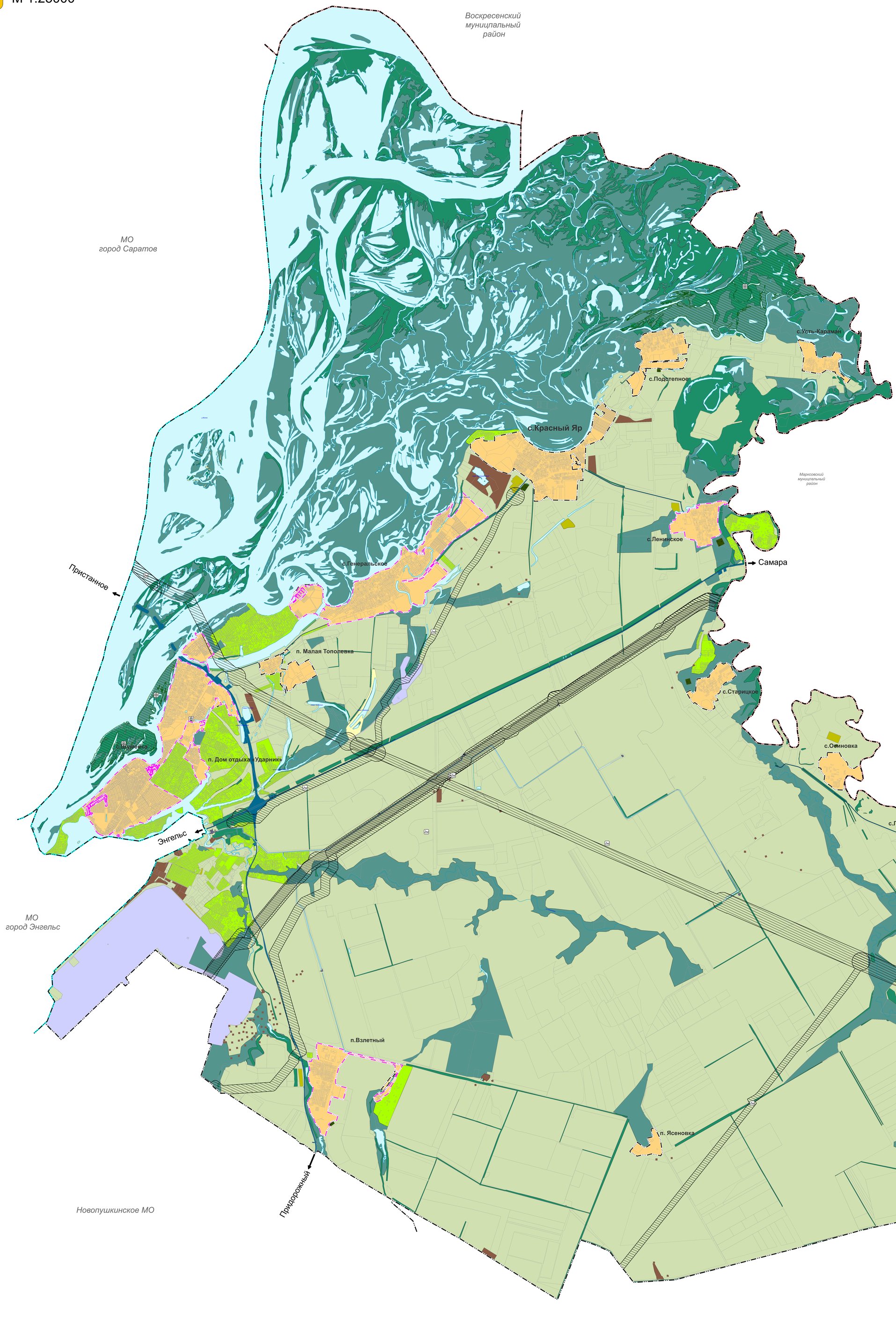

УСЛОВНЫЕ ОБОЗНАЧЕНИЯ

Сущ.	План	Наименование
		Объект местного значения, объект иного значения
		ГРАНИЦЫ ЕДИНИЦ АДМИНИСТРАТИВНО-ТЕРРИТОРИАЛЬНОГО ДЕЛЕНИЯ РОССИЙСКОЙ ФЕДЕРАЦИИ
		Граница муниципального района
		Граница городского поселения
		Граница сельского поселения
		Граница населенного пункта
		ФУНКЦИОНАЛЬНЫЕ ЗОНЫ
		Жилые зоны
		Общественно-деловые зоны
		Многофункциональная общественно-деловая зона
		Зона специализированной общественной застройки
		Производственная зона
		Коммунально-складская зона
		Зона инженерной инфраструктуры
		Зона транспортной инфраструктуры
		Зоны сельскохозяйственного использования
		Зона сельскохозяйственных угодий
		Зона садоводства, огородничества
		Производственная зона сельскохозяйственных предприятий
		Зоны рекреационного назначения
		Зона озелененных территорий общего пользования (парки, сады, скверы, бульвары, городские леса)
		Зона отдыха
		Зона лесов
		Зона кладбищ
		Зона складирования и захоронения отходов
		Зона озелененных территорий специального назначения
		Зона режимных территорий
		Зона аквакультур
		ИНЫЕ ОБЪЕКТЫ ФЕДЕРАЛЬНОГО ЗНАЧЕНИЯ, РЕГИОНАЛЬНОГО ЗНАЧЕНИЯ, МЕСТНОГО ЗНАЧЕНИЯ
		ОБЪЕКТЫ ЕДИНОЙ ГОСУДАРСТВЕННОЙ СИСТЕМЫ ПРЕДУПРЕЖДЕНИЯ И ЛИКВИДАЦИИ ЧРЕЗВЫЧАЙНЫХ СИТУАЦИЙ
		Объект обеспечения пожарной безопасности, пожарный резервуар
		ТЕРРИТОРИИ, ПОДВЕРЖЕННЫЕ РИСКУ ВОЗНИКНОВЕНИЯ ЧРЕЗВЫЧАЙНЫХ СИТУАЦИЙ ПРИРОДНОГО ХАРАКТЕРА
		Территории, подверженные риску возникновения чрезвычайных ситуаций природного характера
		ТЕРРИТОРИИ, ПОДВЕРЖЕННЫЕ РИСКУ ВОЗНИКНОВЕНИЯ ЧРЕЗВЫЧАЙНЫХ СИТУАЦИЙ ТЕХНОГЕННОГО ХАРАКТЕРА
		Территории, подверженные риску возникновения чрезвычайных ситуаций техногенного характера
		ЗЕМЛИ ПО КАТЕГОРИЯМ
		Земли населенных пунктов
		ПОВЕРХНОСТНЫЕ ВОДНЫЕ ОБЪЕКТЫ
		Водоток (река, ручей, канал)
		Водоем (озеро, пруд, обводненный карьер, водохранилище)
		Водоток (река, ручей, канал)
		Границы земельных участков, стоящих на кадастровом учете

0,05 0 0,05 0,1 0,15 0,2 км

Изм.	Кол.уч.	Лист	№док.	Подп.	Дата	Государственный контракт №0160200000092500017000 1	
						Внесение изменений в генеральный план Красноярского муниципального образования Энгельсского муниципального района Саратовской области	
Директор		Ивашкевичий И.			2025	Материалы по обоснованию	Стадия: ГП; Лист: 6; Листов: 45
Рук. отдела		Семенова Д.С.			2025		
Рук. проекта		Мухаметшина С.А.			2025		
Разработчик		Потапова А.Е.			2025	Карта территорий, подверженных риску возникновения чрезвычайных ситуаций природного и техногенного характера	ООО "ПВ"